

| oznaka | NBO-A-PZI-N-Oprema DP1.2 |
|-----------|--------------------------|
| količina | |
| dimenzija | |

DP1.2 DELOVNI PULT

POZICIJA: klet, BK07

OPIS: Pozicija je sestavljena iz podpultne omare, pulta in stenskih/visečih omaric, stenske obloge, podnožja in tipske opreme (kerrock korito,armatura)

SKUPNA DIMENZIJA (Š / V / G): 120x210x 60 cm

STENSKES OMARICE Z ODPRTIMI POLICAMI: iveral 20 mm,robovi obdelani z ABS nalimki , vrata krilna UT dimenzija (šxvxg): 120X165X35 cm police: iveral 20 mm, višinsko nastavljive, 2x

PULT:Kerrock, skupna debelina 40 mm dimenzija (šxvxg): 60X4x60 cm barva po izboru projektanta STENSKA OBLOGA :kerrock dimenzija (šxv): 60X60 cm

PODPULTNI ELEMENTI: fronte 20 mm UT, korpus iveral 20 mm,robovi obdelani z ABS nalimki , maska pred koritom, UT predal pod pultom: sistem vodil kot npr.Blum ali enakovredno, vodila z blažilci, predal 1 x predal , vomarico vgrajen vpenjalni okvir za vrečo (pod pultom).

PODNOŽJE: nivelirne višinsko nastavljive nogice zapiranje podnožja: 20 mm UT , višina 100 mm , zapira se vse vidne stranice opreme, barva enaka kot barva opreme Ročaji potekajo po celotni višini krilnih vrat, tip Rujz 2197B, barvan po izboru arhitekta.

Liniski ročaj npr.Rujz 2197B

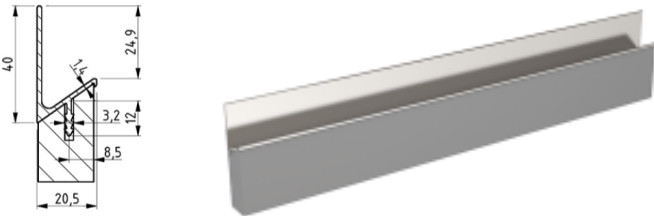

splošno: izvajalec je dolžan preveriti vse vgradne mere pred izvedbo in uskladiti vse predpriprave za montažo elementov opreme dobavitelj dostavi vse vzorce materialov, barv in pohištva pred naročilom v potrditev investitorju projektantu ! kvaliteta vgrajenih materialov mora biti skladna s splošnim opisom za notranjo opremo v tekstualnem delu projekta! izvrtine za nastavljive višine polic izdelati osno na 5 cm po celotni višini korpusa oprema ima na stiku s steno in stropom vedno 20mm senčno fugo, ki je zaprta z letvijo v enaki obdelavi kot oprema (proti stena iz UT, proti stropu iveral) vsi notranji korpusi (brez vidnih stranic) in notranje police ter hrbtišča so v beli barvi v ceni so upoštevani vsi izrezi za naprave, korita, instalacije in vtičnice višina opreme mora biti poenotena z višino okvirjev vrat (213.5 cm) višino vrat je potrebno izmeriti na licu mesta in po potrebi prilagoditi višino opreme

vse mere kontrolirati na objektu samem veljajo izključno izpisane kote - ne meri po načrtu spremembe in dopolnitve projektov so možne le s pristankom projektantov

| | | | |
|--|---------------------------------------|---|--|
| plan b d.o.o. arhitekturni biro Gregorčičeva 21/b 2000 Maribor | | plan b d.o.o. arhitekturni biro Mesarska cesta 4 1000 Ljubljana | tel.: +386 (0)2 25 01 956 fax.: +386 (0)2 25 01 957 email: info@planb.si url: www.planb.si |
| IZS 2436 | | | št. projekta 2018 |
| objekt | Nova negovalna bolnišnica UKC Maribor | | vrsta dokum PZI |
| risba | NBO-A-PZI-N-Oprema DP1.2 | | merilo 1:20 |
| vodja projekta | UROŠ RAZPET, u.d.i.a., MBA, A-1028 | | št. lista |

Nepooblaščenno razmnoževanje ali uporaba posameznih delov brez soglasja projektivnega podjetja ni dovoljeno in se obravnava v skladu z Zakonom o avtorskih pravicah!

